# ÚZEMNÍ PLÁN GRYGOV

## II.4 VÝKRES PŘEDPOKLÁDANÉHO ZÁBORU PŮDNÍHO FONDU

1 : 5000

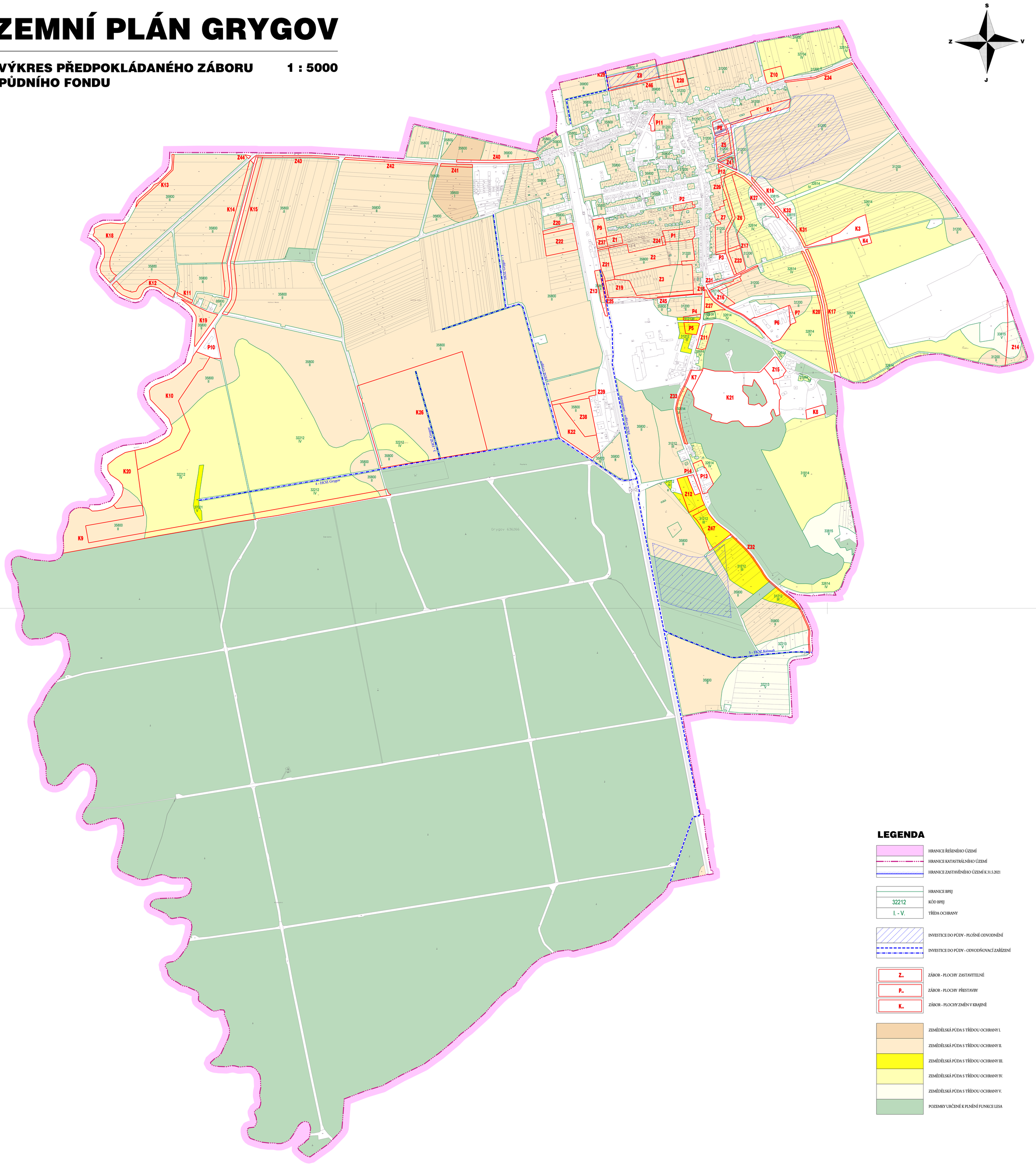


## LEGENDA

- HRANICE ŘEŠENÉHO ÚZEMÍ
- HRANICE KATASTRÁLNÍHO ÚZEMÍ
- HRANICE ZASTAVĚNÉHO ÚZEMÍ K 31.5.2021
- HRANICE BPEJ
- 32212 — KÓD BPEJ
- I. - V. — TŘÍDA OCHRANY
- INVESTICE DO PŮDY - PLOŠNÉ ODVODNĚNÍ
- INVESTICE DO PŮDY - ODVODŇOVACÍ ZAŘÍZENÍ
- Z.. — ZÁBOR - PLOCHY ZASTAVITELNÉ
- P.. — ZÁBOR - PLOCHY PŘESTAVBY
- K.. — ZÁBOR - PLOCHY ZMĚN V KRAJINĚ
- ZEMĚDĚLSKÁ PŮDA S TŘÍDOU OCHRANY I.
- ZEMĚDĚLSKÁ PŮDA S TŘÍDOU OCHRANY II.
- ZEMĚDĚLSKÁ PŮDA S TŘÍDOU OCHRANY III.
- ZEMĚDĚLSKÁ PŮDA S TŘÍDOU OCHRANY IV.
- ZEMĚDĚLSKÁ PŮDA S TŘÍDOU OCHRANY V.
- POZEMKY URČENÉ K PLNĚNÍ FUNKCE LESA

| | | | | | |
|---|---|---|---|---|---|
| ÚZEMNÍ PLÁN GRYGOV | | | | | PRO OPAKOVANÉ VEŘEJNÉ PROJEDNÁNÍ |
| II.4 | VÝKRES PŘEDPOKLÁDANÝCH ZÁBORŮ PŮDNÍHO FONDU | | | | |
| | URBANISTICKÁ KONCEPCE, KOORDINACE: ING. ARCH. EVA TEMPÍROVÁ | VODNÍ HOSPODÁRSTVÍ: ING.DAGMAR ZÁKRAVSKÁ<br>ZÁSOBOVÁNÍ PLYNEM: ING. DAGMAR ZÁKRAVSKÁ | ENERGETIKA ,SPOJE : ING. ZDENĚK ROZSYPAL<br>OCHRANA PŘÍRODY : ING. HEDVIKA PSOTOVÁ | MĚŘÍTKO 1 : 5 000<br>DATUM XI/2021 | Č. PARE |

Zadavatel: **OBEC GRYGOV**

Pořizovatel: **OBECNÍ ÚŘAD GRYGOV prostřednictvím kvalifikované osoby**


Zhotovitel: **AURatelier**
Dolní hejčínská 31
779 00 OLOMOUC
auratelier@seznam.cz, tel.: 585 754 996, mob.: 605 776 748