ÚZEMNÍ PLÁN GRYGOV

I.2 HLAVNÍ VÝKRES

1 : 5000

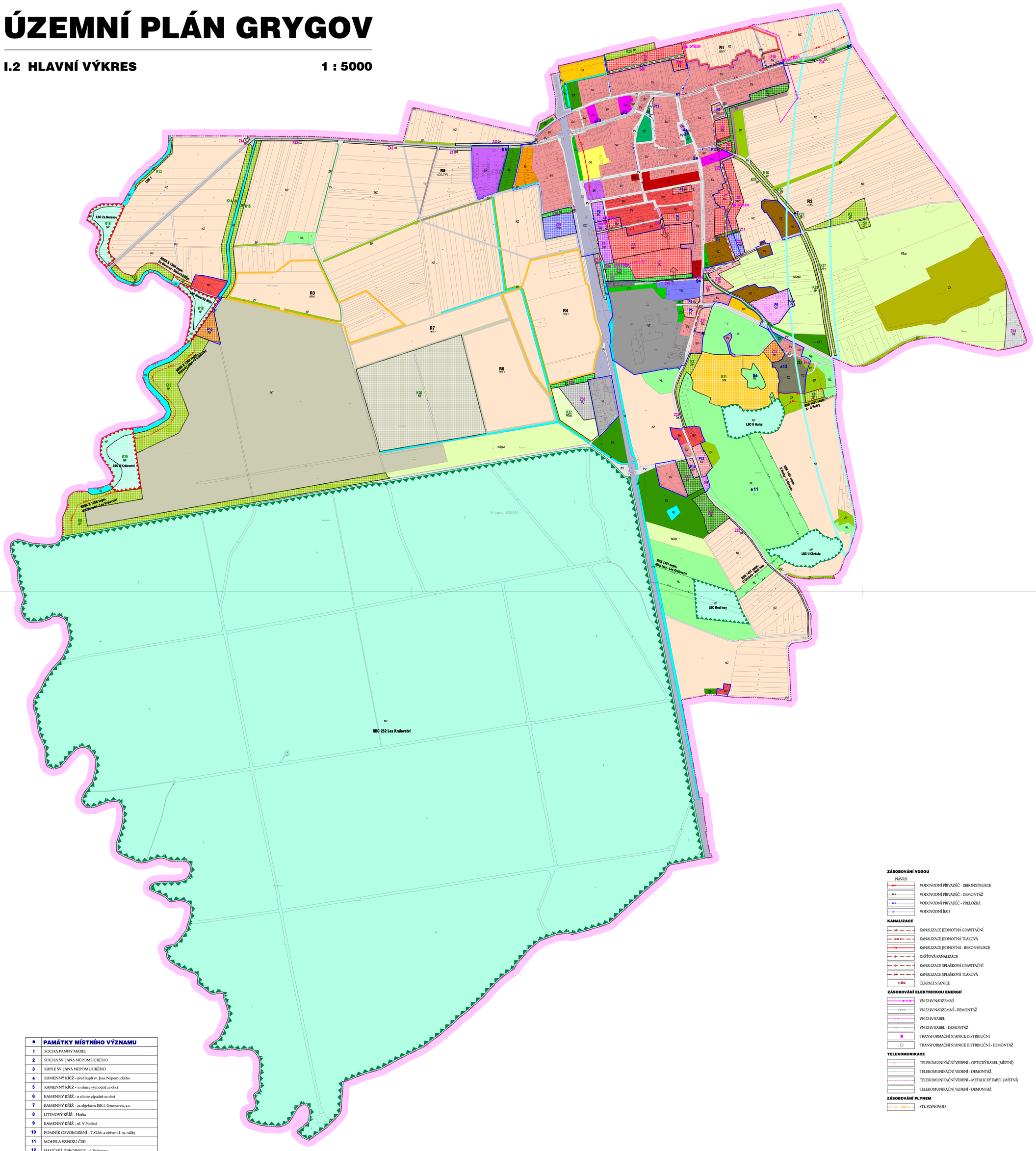

Z - PLOCHY ZMĚN		
ID funkční plochy	Označ. plochy	Popis plochy
Z1	BV	bydlení venkovské
Z2	BV	bydlení venkovské
Z3	BV	bydlení venkovské
Z4	BV	bydlení venkovské
Z5	BV	bydlení venkovské
Z6	BV	bydlení venkovské
Z7	BV	bydlení venkovské
Z8	BV	bydlení venkovské
Z10	SV	plocha smíšená obytná venkovská
Z11	SV	plocha smíšená obytná venkovská
Z12	ZS	zeleň soukromá a vyhrazená
Z13	TH	technická infrastruktura - protihluková ochrana
Z14	DS	dopravní infrastruktura - silniční
Z15	RX	rekreace se specifickým využitím
Z16	BV	bydlení venkovské
Z17	ZO	zeleň ochranná a izolační
Z18	ZO	zeleň ochranná a izolační
Z19	ZO	zeleň ochranná a izolační
Z20	ZO	zeleň ochranná a izolační
Z21	SK	plocha smíšená obytná komerční
Z22	VD	drobná výroba a skladování
Z23	VD	drobná výroba a skladování
Z24	PV	veřejné prostranství
Z25	PV	veřejné prostranství
Z26	PV	veřejné prostranství
Z27	SV	plocha smíšená obytná venkovská
Z28	BV	bydlení venkovské
Z30	PV	veřejné prostranství
Z32	DX	dopravní infrastruktura - cyklostezka
Z33	DX	dopravní infrastruktura - cyklostezka
Z34	DX.1	dopravní infrastruktura - cyklostezka
Z37	SK	plocha smíšená obytná komerční
Z38	VL	výroba a skladování - lehký průmysl
Z39	ZO	zeleň ochranná a izolační
Z40	DX	dopravní infrastruktura - cyklostezka
Z41	DX	dopravní infrastruktura - cyklostezka
Z42	DX	dopravní infrastruktura - cyklostezka
Z43	DX	dopravní infrastruktura - cyklostezka
Z44	DX	dopravní infrastruktura - cyklostezka
Z45	PV	veřejné prostranství
Z46	PV	veřejné prostranství
Z47	ZS	zeleň soukromá a vyhrazená

P - PLOCHY PŘESTAVBY		
ID funkční plochy	Označ. plochy	Popis plochy
P1	BV	bydlení venkovské
P2	BV	bydlení venkovské
P3	SV	plocha smíšená obytná venkovská
P4	SV	plocha smíšená obytná venkovská
P5	SV	plocha smíšená obytná venkovská
P6	OX	občanská vybavenost specifická
P7	OX.1	občanská vybavenost specifická
P8	ZO	zeleň ochranná a izolační
P9	SK	plocha smíšená obytná komerční
P10	RH	rekreace hromadná
P11	PV	veřejné prostranství
P12	PV	veřejné prostranství
P13	SV	plocha smíšená obytná venkovská
P14	SV	plocha smíšená obytná venkovská

R - PLOCHY REZERVY		
ID funkční plochy	Označ. plochy	Popis plochy
R1	BV	bydlení venkovské
R2	DV	koridor vodní cesty D-O-L
R3	RN	rekreace na plochách přírodního charakteru
R4	RX	rekreace specifická
R5	DS TP	koridor pro dopravu silniční a protipovodňovou ochranu
R6	NT	těžba nerostů
R7	NT	těžba nerostů

K - PLOCHY ZMĚN V KRAJINĚ		
ID funkční plochy	Označ. plochy	Popis plochy
K1	ZS	zeleň soukromá a vyhrazená
K3	ZP	zeleň přírodního charakteru
K4	ZP	zeleň přírodního charakteru
K7	ZP	zeleň přírodního charakteru
K8	ZP.1	zeleň přírodního charakteru
K9	ZP	zeleň přírodního charakteru
K10	ZP	zeleň přírodního charakteru
K11	ZP	zeleň přírodního charakteru
K12	ZP	zeleň přírodního charakteru
K13	ZP	zeleň přírodního charakteru
K14	ZP	zeleň přírodního charakteru
K15	ZP	zeleň přírodního charakteru
K16	ZP	zeleň přírodního charakteru
K17	ZP.1	zeleň přírodního charakteru
K18	NP	přírodní plocha
K19	NP	přírodní plocha
K20	NP	přírodní plocha
K21	RN	rekreace na plochách přírodního charakteru
K22	NSzp	plocha smíšená nezastavěného území
K26	NT	plocha těžby nerostů
K27	ZP	zeleň přírodního charakteru
K28	ZP.1	zeleň přírodního charakteru
K29	ZP	zeleň přírodního charakteru
K31	ZP.1	zeleň přírodního charakteru
K32	ZP	zeleň přírodního charakteru

	PAMÁTKY MÍSTNÍHO VÝZNAMU
1	SOCHA PANNY MARIE
2	SOCHA SV. JANA NEPOMUCKÉHO
3	KAPLE SV. JANA NEPOMUCKÉHO
4	KAMENNÝ KŘÍŽ - před kaplí sv. Jana Nepomuckého
5	KAMENNÝ KŘÍŽ - u silnice východně za obcí
6	KAMENNÝ KŘÍŽ - u silnice západně za obcí
7	KAMENNÝ KŘÍŽ - za objektem ISK č. Genoservis, a.s.
8	LITINOVÝ KŘÍŽ - Horka
9	KAMENNÝ KŘÍŽ - ul. V Podlesí
10	POMNÍK OSVOBOZENÍ - T.G.M. a obětem 1. sv. války
11	MOHYLA VZNIKU ČSR
12	HASIČSKÁ ZBROJNICE, ul. Valentova
13	OBJEKT VÁPENKY

LEGENDA

- HRANICE ŘEŠENÉHO ÚZEMÍ
- HRANICE KATASTRÁLNÍHO ÚZEMÍ
- ZASTAVĚNÉ ÚZEMÍ k 31.5.2021
- Z1... ZASTAVITELNÉ PLOCHY
- P1... PLOCHY PŘESTAVBY
- K... PLOCHY ZMĚN V KRAJINĚ

ÚZEMNÍ SYSTÉM EKOLOGICKÉ STABILITY

STAV funkční	NÁVRH částečně funkční	NÁVRH nefunkční	
			NADREGIONÁLNÍ BIOKORIDOR - NRBK
			REGIONÁLNÍ BIOCENTRUM - RBC
			REGIONÁLNÍ BIOKORIDOR - RBK
			LOKÁLNÍ BIOCENTRUM - LBC
			LOKÁLNÍ BIOKORIDOR - LBK

PLOCHY S ROZDÍLNÝM ZPŮSOBEM VYUŽITÍ

PLOCHY STABILIZOVANÉ	PLOCHY ZMĚN	PLOCHY REZERV	
BI			BYDLENÍ - v bytových domech
BV	BV	(DV)	BYDLENÍ - venkovské
SV, SV.1	SV		PLOCHY SMÍŠENÉ OBYTNÉ - venkovské
SK	SK		PLOCHY SMÍŠENÉ OBYTNÉ - komerční
RI			REKREACE - plochy pro rodinnou rekreaci
	RH		REKREACE - hromadná
RN	RN	(RN)	REKREACE - na plochách přírodního charakteru
RX		(RX)	REKREACE - specifická
OV			OBČANSKÉ VYBAVENÍ - veřejná infrastruktura
OM	OM		OBČANSKÉ VYBAVENÍ - komerční zařízení malá a střední
OS			OBČANSKÉ VYBAVENÍ - tělovýchovná a sportovní zařízení
	OX, OX.1		OBČANSKÉ VYBAVENÍ - specifické
VT			VÝROBA A SKLADOVÁNÍ - těžký průmysl
VL	VL		VÝROBA A SKLADOVÁNÍ - lehký průmysl
VD	VD		VÝROBA A SKLADOVÁNÍ - drobná a řemeslná výroba
VZ, VZ.1			VÝROBA A SKLADOVÁNÍ - zemědělská výroba
TI			TECHNICKÁ INFRASTRUKTURA - inženýrské sítě
	TH		TECHNICKÁ INFRASTRUKTURA - protihluková ochrana
TP		(TP)	TECHNICKÁ INFRASTRUKTURA - protipovodňová ochrana
DS	DS	(DS)	DOPRAVNÍ INFRASTRUKTURA - silniční
DZ			DOPRAVNÍ INFRASTRUKTURA - železniční
	DX, DX.1		DOPRAVNÍ INFRASTRUKTURA - cyklostezka
		(DV)	DOPRAVNÍ INFRASTRUKTURA - vodní
PV	PV		VEŘEJNÁ PROSTRANSTVÍ
ZV			VEŘEJNÁ PROSTRANSTVÍ - veřejná zeleň
ZS, ZS.1	ZS		ZELEŇ - soukromá a vyhrazená
ZX			ZELEŇ - se specifickým využitím
ZP	ZP, ZP.1		ZELEŇ - přírodního charakteru
ZO	ZO		ZELEŇ - ochranná a izolační
W			PLOCHY VODNÍ A VODOHOSPODÁŘSKÉ
NZ			PLOCHY ZEMĚDĚLSKÉ
NL			PLOCHY LESNÍ
NP	NP		PLOCHY PŘÍRODNÍ
NT	NT	(NT)	PLOCHY TĚŽBY NEROSTŮ - nezastavitelné
TZ			PLOCHY TĚŽBY NEROSTŮ - zastavitelné
NS	NS		PLOCHY SMÍŠENÉ NEZASTAVĚNÉHO ÚZEMÍ a - zemědělské p - přírodní l - lesické v - vodohospodářské r - rekreační nepobytové o - ochranné a protierozní

ZÁSOBOVÁNÍ VODOU

NÁVRH

- VODOVODNÍ PŘIVADĚČ - REKONSTRUKCE
- VODOVODNÍ PŘIVADĚČ - DEMONTÁŽ
- VODOVODNÍ PŘIVADĚČ - PŘELOŽKA
- VODOVODNÍ ŘAD

KANALIZACE

- KANALIZACE JEDNOTNÁ GRAVITAČNÍ
- KANALIZACE JEDNOTNÁ TLAKOVÁ
- KANALIZACE JEDNOTNÁ - REKONSRUKCE
- DEŠŤOVÁ KANALIZACE
- KANALIZACE SPLAŠKOVÁ GRAVITAČNÍ
- KANALIZACE SPLAŠKOVÁ TLAKOVÁ
- ČS ČERPACÍ STANICE

ZÁSOBOVÁNÍ ELEKTRICKOU ENERGIÍ

- VN 22 kV NADZEMNÍ
- VN 22 kV NADZEMNÍ - DEMONTÁŽ
- VN 22 kV KABEL
- VN 22 kV KABEL - DEMONTÁŽ
- TRANSFORMAČNÍ STANICE DISTRIBUČNÍ
- TRANSFORMAČNÍ STANICE DISTRIBUČNÍ - DEMONTÁŽ

TELEKOMUNIKACE

- TELEKOMUNIKAČNÍ VEDENÍ - OPTICKÝ KABEL (MÍSTNÍ)
- TELEKOMUNIKAČNÍ VEDENÍ - DEMONTÁŽ
- TELEKOMUNIKAČNÍ VEDENÍ - METALICKÝ KABEL (MÍSTNÍ)
- TELEKOMUNIKAČNÍ VEDENÍ - DEMONTÁŽ

ZÁSOBOVÁNÍ PLYNEM

- STL PLYNOVOD

ÚZEMNÍ PLÁN GRYGOV

PRO OPAKOVANÉ VEŘEJNÉ PROJEDNÁNÍ

I.2 HLAVNÍ VÝKRES

URBANISTICKÁ KONCEPCE, KOORDINACE: ING. ARCH. EVA TEMPÍŘOVÁ

VODNÍ HOSPODÁŘSTVÍ: ING.DAGMAR ZÁKRAVSKÁ
ZÁSOBOVÁNÍ PLYNEM: ING. DAGMAR ZÁKRAVSKÁ

ENERGETIKA ,SPOJE : ING. ZDENĚK ROZSYPAL
OCHRANA PŘÍRODY : ING. HEDVIKA PSOTOVÁ

MĚŘÍTKO 1 : 5 000
DATUM XI/2021
Č. PARÉ

Zadavatel: **OBEC GRYGOV**
Pořizovatel: **OBECNÍ ÚŘAD GRYGOV prostřednictvím kvalifikované osoby**

Zhotovitel: **AURatelier**
Dolní hejčínská 31
779 00 OLOMOUC
auratelier@seznam.cz, tel.: 585 754 996, mob.: 605 776 748